

TW-899

Cerradura electrónica con huella dactilar, código, tarjeta y APP para puertas de cristal



ATENCIÓN:

Ler atentamente el manual antes de la instalación y consérvelo para uso futuro.

Guardar las llaves mecánicas en un lugar seguro para que, en caso de avería o emergencia, puedas abrir la puerta mecánicamente.

Prestar atención al nivel de la batería para poder reemplazar las baterías de manera oportuna.

Especificaciones técnicas

MODELO	TW-899
TIPOS DE APERTURA	APP, Código, Tarjeta de Proximidad Huella dactilar, Llave Mecánica (SOS)
Espesor de la puerta	Puertas de cristal: 8-12mm/puerta de cristal con borde: 30-120mm
BATERÍAS/VOLTAJE	4 pilas AAA de 1,5V (no incluidas)
Medidas	303 x 43 x 25 mm
Programabilidad	Huellas dactilares: 100 / tarjetas: 200 / código: 150 usuarios

Medidas



Restablecer a los ajustes de fábrica

Pulsa el botón RESET durante 5 segundos, introduce el código 0000# después de que el bloqueo salga "Por favor, introduzca la contraseña de inicialización".

Cambiar de dirección



Puerta derecha
Plantilla
Fábrica

Puerta izquierda

Cambio al puerto derecho:

Escribe en el teclado:

123456#56#1#, el teclado estará arriba y el sensor de huellas dactilares abajo (posición predeterminada de fábrica)

Cambio al puerto izquierdo:

Escribe en el teclado:

123456#56#2#, el sensor de huellas dactilares estará arriba y el teclado abajo

Instalación en puertas de cristal sin montura Grosor: 8-12 mm

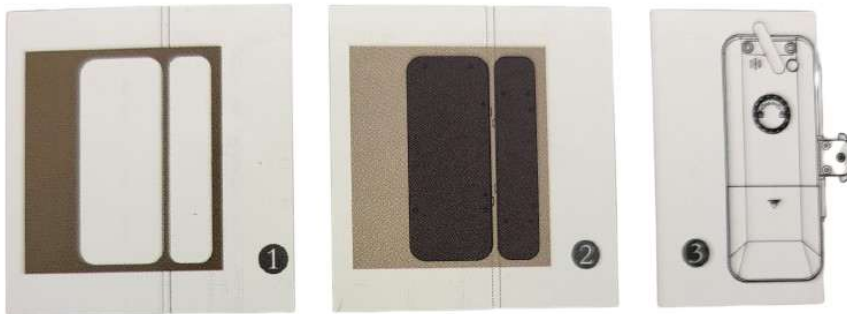

1. Limpia el cristal y pega un Atasco de papel
Posicionados horizontalmente
En el interior de la puerta.

2. Quita el papel adhesivo de la placa de montaje y pégalo según la posición del atasco del papel. Las patas de hebilla deben plegar el lateral de la puerta de cristal.
3. Empuja el pestillo principal por el lateral del cristal, quita la tapa de la batería, gira la tira superior de la tapa y aprieta 4 tornillos de fijación.
4. Quita la carcasa trasera (tornillos superior e inferior) del candado auxiliar, empújala por el lateral de la ventana y atornilla los tornillos de fijación.
5. Usa el botón manual para bloquear, confirma que ambos Partes de la esclusa son alineados, luego volver a instalar la carcasa trasera y aprieta ambos con fuerza tornillos (arriba e inferior).
6. Instala la batería y cierra la tapa para completar la instalación

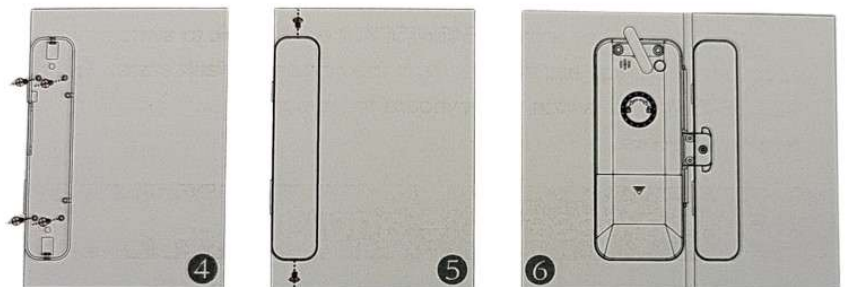

Instalación en puertas de una sola hoja

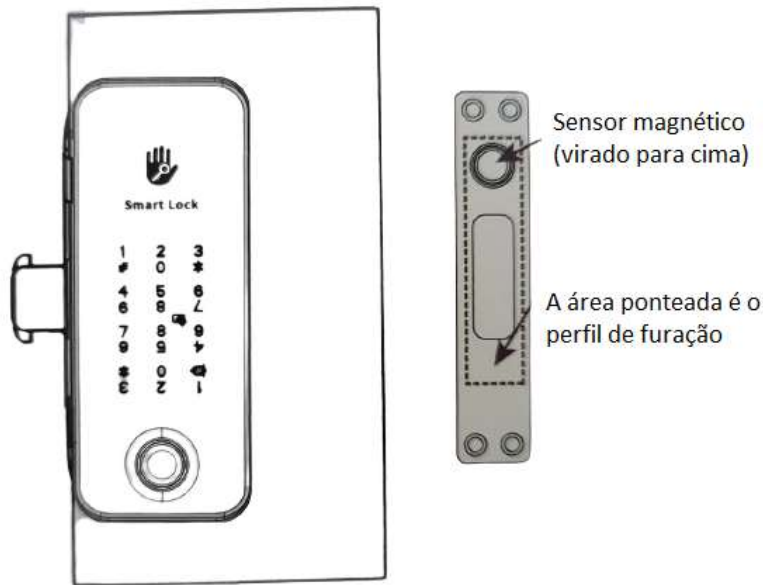

1. Instala la cerradura, cierra la puerta y marca la posición del espejo
 2. Taladro para el espejo y Correas laterales insertadas
- Ten en cuenta que la orientación del imán debe ser consistente con la cerradura; imágenes ilustrativas muestran un soporte en la parte superior

Instalación en puertas con marco

1. Instala la placa de bloqueo exterior y taladra el agujero
2. Después de enhebrar los cables de bloqueo por el interior del marco, fija la placa de la cerradura al marco con tornillos
3. Conecta los cables al interior del candado y el exterior del candado a la placa.
4. Instala el interior de la cerradura y atornilla a la llanta.

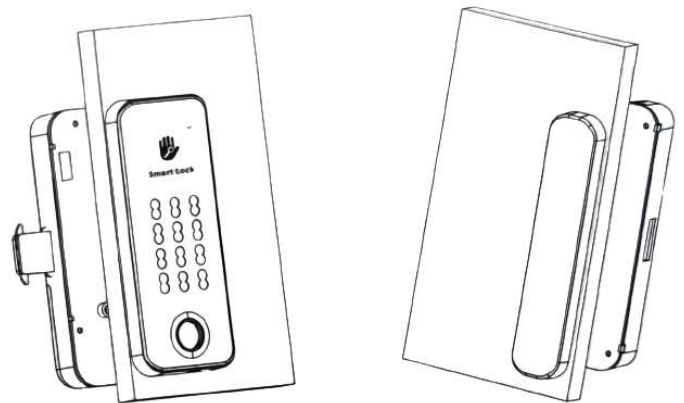

Nota Importante:

En cerraduras automáticas con sensor magnético, no es recomendable activar el cierre automático en la aplicación TTLock. El sensor magnético que ya tienen incorporado es el que te dará el orden de cierre. Con el cierre automático activo, la cerradura se cerrará en la hora determinada por el administrador, pero si la puerta aún no está en posición cerrada, la cerradura no permitirá cambiar la posición del pestillo y permanecerá abierta

Manual de usuario Versión independiente

Aviso: Para funcionar debe estar en su estado de fábrica, sin estar emparejado con la APP ATTlock.

1. Restaurar a los ajustes de fábrica:
Pulsar y mantener pulsado el botón de reinicio del bloqueo (unos 5 segundos) hasta que escuches "didi", pon 000#. La cerradura se restaurará a los ajustes de fábrica y todos los códigos y tarjetas se borrarán.
(Código por defecto: 123456)
2. Establecer código de administración:
Con el bloqueo en el estado por defecto, escribe:
*12#123456# → introducir código de administrador # → repetir el mismo código de administración #
3. Cambiar el código de administrador:
*12# → introducir el código de administrador original # → introducir el nuevo código de administración # → repetir el nuevo código de administración #
4. Añadir código de usuario:
*80# → introducir el código de administrador # → introducir el nuevo código a añadir # → repetir el nuevo código #
5. Cambiar el código de usuario:
*10# → código original # → nuevo código # → repetir el nuevo código #
6. Eliminar códigos de usuario:
*71# → código de administrador #
Elimina todos los códigos de usuario (el código de administrador no se elimina). Utilizar esta función con cuidado.
7. Añadir tarjeta IC:
*80# → introducir el código de administrador # → acercar la tarjeta IC al área de lectura.
8. Eliminar tarjetas IC:
*69# → código de administrador #
Elimina todas las tarjetas IC (usar esta función con cuidado).

Programación de aplicaciones TT Lock

¡La instalación de la cerradura está completa!

Para emparejar y configurar tu cerradura, utiliza el código QR o el enlace para acceder al manual de TTLock.



www.triplow.pt/TTLOCK

